

# 免費牙科、視力和醫療照護

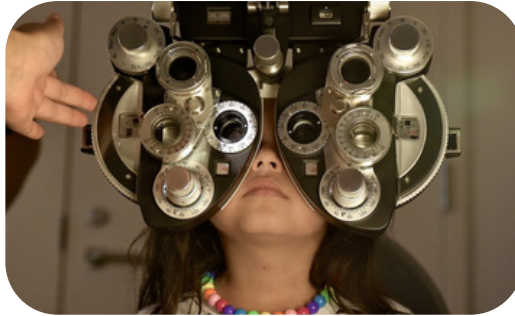

## SEATTLE/KING COUNTY CLINIC

### 2026 年 4 月 23 - 26 日, Seattle Center



#### 診所簡介

- 每天發放的入場券數量有限，凌晨 5:30 起於 Seattle Center 的 Fisher Pavilion (200 Thomas St) 發放。
- 您無法於同一天內同時接受牙科和視力照護。
- 無須預約，也無須提前註冊 - 先到先得
- 如果感到不適，請勿前來就診
- 提供口譯服務
- 免費停車：Mercer St. Garage (650 3rd Ave N)
- 輪候時間漫長，請攜帶食物、舒適的衣物及任何日常藥物

#### 我們對所有人開放！

- 診所為有醫療需求但在獲得健康照護和 / 或支付相關費用方面有困難的民眾提供服務
- 病患無須提供任何類型的身分證件或文件紀錄
- 病患不需要是西雅圖或金縣居民

#### 所有服務皆免費提供

**牙科：**治療疼痛或不適、已知或疑似齲齒、牙齦腫脹和牙齒斷裂。

**視力：**視力篩檢、全面眼睛檢查、處方眼鏡。  
如攜帶官方列印的驗光單（兩年內），則可略過眼睛檢查並直接配鏡。

**醫療：**基層照護、部分化驗檢測、乳房 X 光攝影、超音波檢查、X 光檢查、免疫接種、皮膚科、足部照護、物理治療、針灸、營養、行為健康等等。

**資源：**社會工作、健康保險協助等等。

網站：  
[seattlecenter.org/patients](https://seattlecenter.org/patients)  
電子郵件：  
[SKCClinic@seattlecenter.org](mailto:SKCClinic@seattlecenter.org)  
電話：  
206.684.7200



更多資訊

(請翻面)



### 我該如何進入診所？

- 在 Seattle Center 的 Fisher Pavilion 取得入場券。Fisher Pavilion 每天午夜 12:30 為提早到達的病患開放（地圖和詳細資訊請參見 [seattlecenter.org/patients](http://seattlecenter.org/patients)）。
- 入場前，病患及其隨行人員將接受健康篩檢。任何出現流感或 COVID 類似症狀的民眾均不得入內。
- 每天從凌晨 5:30 開始發放數量有限的入場券。入場券僅限當天有效。每人限領一張。
- 病患將按照入場券上號碼的順序進入診所。

### 我應如何為看診進行準備？

- 這可能會是漫長的一天。請做好準備照顧自己。
- 如果感到不適，請勿前來就診。
- 請攜帶當天全天可能需要的食物、飲料和任何藥物。
- 不要為化驗檢測而禁食。
- 為了安全起見，如欲接受牙科照護，血壓和血糖值必須保持在特定範圍內。
- 穿著舒適的衣物。
- 不得攜帶寵物入場，經過訓練的服務性動物除外。
- 18 歲以下的病患必須由一名家長或法定監護人陪同。與家長或法定監護人沒有聯絡的 13 歲及以上青少年可能可獲得例外處理。兒科專科醫師可能無法為兒童提供照護。



### 是否有人講我的語言？

- 診所全面提供口譯服務。



### 進入診所後會發生什麼情況？

- 將會有大量病患。您可能無法於同一天內取得您希望取得的所有服務，也可能無法於同一天內取得我們提供的所有服務。您無法於同一天內同時接受牙科和視力照護。
- 病患可於另外一天另行排隊領取入場券，以便接受額外服務。
- 將發給您診所通行證。該通行證僅允許您在當天離開並重新進入診所建築。
- 我們將收集基本個人資訊（包括姓名、年齡和郵寄地址），以便我們寄送化驗結果和 / 或製作完成的眼鏡。
- 在每個服務區（牙科、視力或醫療），您都需要依次排隊等候，並遵循先到先就診的原則就診（而非基於您的原始入場券號碼就診）。
- 如果您在排隊等候就診期間長時間離開隊伍，您則會失去排隊的位置，並且須在返回時走到隊伍盡頭重新排隊。

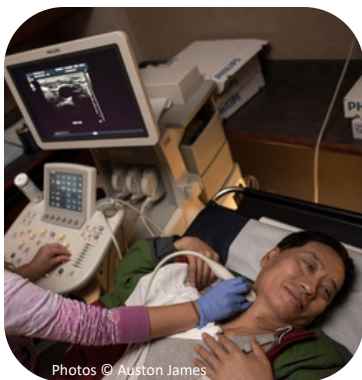

### 不提供哪些服務？

**牙科：**牙橋、複雜拔牙（包括智齒）、假牙、植體、正畸、臼齒根管治療、鎮靜、牙齒美白。

**醫療：**切片檢查、石膏固定、電腦斷層掃描 (CT)、縫合、18 歲以下兒童的免疫接種、核磁共振成像 (MRI)、行為健康藥物的新處方。

**視力：**隱形眼鏡、太陽眼鏡。

**不會使用或開具鴉片類藥物。**

### PARTNERS INCLUDE

141 Eyewear · Amazon · AMN Healthcare · APTA Washington · Arcora Foundation · Cambia Health Foundation · CISC  
Climate Pledge Arena · DCG ONE · Fred Hutchinson Cancer Center · Grousemont Foundation · Gull Industries  
International Community Health Services · Kaiser Permanente · King County Medical Society · King County Nurses Association  
Lucky Seven Foundation · Mary Mahoney Professional Nurses Organization · National Association of Social Workers  
Neighborcare Health · The Norcliffe Foundation · OneSight EssilorLuxottica Foundation · Opticians Association of WA  
Optometric Physicians of WA · Philips Healthcare · Project Access Northwest · Public Health – Seattle & King County  
Quest Diagnostics · Seattle Center · Seattle Center Foundation · Seattle Department of Neighborhoods · Seattle Housing Authority  
Seattle Information Technology · Seattle-King County Dental Society · Seattle Office of Immigrant & Refugee Affairs  
Seattle Roots Community Health · Snohomish County Dental Society & Foundation · T-Mobile · Underwood Gartland Development  
UW Medicine – Family Medicine · UW School of Dentistry · WA Academy of Eye Physicians and Surgeons  
WA Acupuncture and Eastern Medicine Association · WA Dental Hygienists' Association · WA Emergency Nurses Association  
WA Healthcare Access Alliance · WA State Dental Association · WA State Department of Health · WA State Medical Association  
WA State Nurses Association · WA State Society of Oral and Maxillofacial Surgeons