

ነጻ ናይ ስኒ፣ ዓይንን ክንክን ሕክምናን

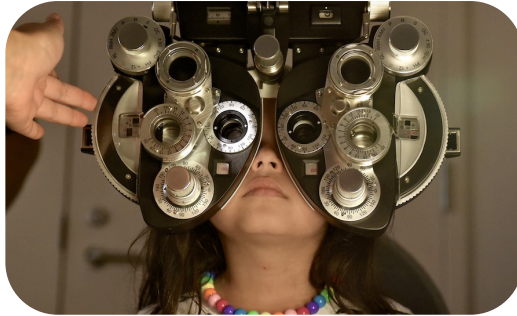

ካብ ኣፕሪል 24 ክሳብ 27፣ 2025 ኣብ Seattle



ብዛዕባ እቲ ክሊኒክ

- **ውሱን ቁጽሪ ናይ መእተዊ ትኬት ሰዓት 5:30 AM** ኣብ Fisher Pavilion ኣብ Seattle Center (Corner of 2nd Ave N & Lenny Wilkens Way) ይዕደል
- ኣብ ሓይ መዓልቲ ክልቲኡ ናይ ስኒን ናይ ዓይንን ክንክን ክትረክብ ኣይትኽእልን ኢኹ
- ኣቐዲምካ ዝግበር ምዝገባ የለን – **ቀዲሙ ዝመጻ፣ ቀዲሙ ይግልገል**
- **ሕክምና** ይስመዓካ እንተሎ ኣይትሰተፍ
- ተርጉምቲ ኣለዉ እዮም
- ነጻ ደው መበሊ መካይን Mercer St. Garage (650 3rd Ave N)
- **ምሉእ መዓልቲ ስለ ትውዕሉ መግቢ፣ ምቹእ ክዳንን፣ መዓልታዊ ትወስድዎ መድሃኒትን ሒዝኩም ተዳሊኹም ምዶ**

ኩሉኹም እንቋዕ ብደሓን መጻእኩም!

- ንዝኾነ ንዝተጸገመ ሰብ፣ ክንክን ጥዕና ንምርካብ ከምኡ ውን/ወይ ንምኽፋል ዝቃለስ
- ተሓክምቲ መለላዪ ኩነት ዝኾነ ዓይነት ሰነድ ኣየድልዮምን እዩ
- ሕሙማት ነበርቲ Seattle ወይ King County ክኾኑ ኣየድልዮምን።

ኩሉ ኣገልግሎታት ብነጻ እዩ

ናህ ስኒ ሕክምና፣ ንቓንዛ ወይ ስእነት ምቹት፣ ንዝተፈልጠ ወይ ዝጥርጠር ጉርጓላት ኣስናን፣ ንዝሓበጠ ግርጻን፣ ንዝተሰብረ ስኒ ዝኾን ህክምና።

ሕክምና ዓይኒ፤ መርመራ ምርኣይ፣ ምሉእ መርመራ ዓይኒ፣ ንባብን ብሓኪም ዝተኣዘዘ መነጽር ዓይኒን። መርመራ ዓይኒ ንዘይምግባርን መነጽር ዓይኒ ጥራይ ንምርካብን ናይ ቀረባ እዋን ትእዛዝ መነጽር ዓይኒ (ካብ ክልተ ዓመት ዘይበዝሕ) ሒዝኩም ምዶ።

ሕክምና፣ መባእታዊ ክንክን፣ ራጂ፣ ማሞግራም፣ ኣልትራሳውንድ፣ ዝተመርጸ መርመራታት ላቦራቶሪ፣ ኽታቦት፣ ክንክን እግሪ፣ ናይ ቈርቦት ሕክምና፣ ኣካላዊን መስርሓዊን (ኢድ፣ ጉምባ ኢድ፣ ኩርናዕ ኢድ) ሕክምና፣ ኣኩፓንክቸር፣ ክንክን ካይሮፕራክተር፣ ስነ-ምግቢ፣ ባህሪያዊ ሕክምና ከምኡ'ውን ካልኣት።

ጸጋታት፤ ማሕበራዊ ስራሕ፣ ሓገዝ ካብ መድሕን ጥዕናን ካልኣት።

Website:
seattlecenter.org/patients
 ኢሜይል፤
SKCClinic@seattlecenter.org
 ስልኪ፤
 206.684.7200





ከመይ ጊረ ናብ ክለኒክ ይኣቱ?

- ኣብ Fisher Pavilion ኣብ Seattle Center ትኬት ውሰድ። Fisher Pavilion ብኣግኡ ንዝመዱ ሕሙማት መዓልታዊ ሰዓት 12:30 AM ይኸፈት (ንካርታን ዝርዝርን ኣብ seattlecenter.org/patients ተመልከት)።
- ቅድሚ ምእታው፣ ሕሙማትን ኣጋይሾምን መርመራ ጥዕና ጌሮም ክጠልፉ እዮም። ጉንፋዕ ወይ ኮቪድ ዝመስል ምልክታት ዘለዎ ሰብ ናብ ሕክምና ኣይኣቱን እዩ።
- ኣብ ነፍሲ ወከፍ መዓልቲ ካብ ሰዓት 5:30 AM ጀሚሩ ውሱን ቁጽሪ ትኬት ክወሃብ እዩ። እቲ ትኬት ነታ መዓልቲ ጥራይ እዩ ዘገልግል። ንጥይ ሰብ ሓንቲ ትኬት።
- ሕሙማት ብቀደም ተኸተል ቁጽሪ ናይ ትኬት ናብቲ ክለኒክ ክኣትዉ እዮም።

ንክለኒክ ብኸመይ ክዳሉ ኣለኒ?

እዚ ነዊሕ መዓልቲ ክኸውን ይኸእል እዩ። ንነብስኹም ክትከናኸኑ ተዳሊኹም ምዱ።

- ሕሙማ ይስመዓካ እንተሎ ኣይትሳተፍ።
- ኣብ ምሉእ መዓልቲ ዘድልዩኩም መግቢ፣ መስተ፣ ከምኡውን ዝኾነ ዘድልዩኩም መድሃኒት ሒዝኩም ምዱ።
- ንናይ ቤተ-ፈተነ መርመራታት ጸይምኩም ኣይትምዱ።
- ክንክን ስነ ንምርካብ፣ ንውሕስነትካ ዝኸውን ጸቕጢ ደምን ግሉኮስን ኣብ ዝተወሰነ ደረጃ ክህልወካ ኣለዎ።
- ምቕሕ ክዳን ተኸደን።
- ናይ ኣፍን ኣፍንጫን መሸፈኒ ንኹሎም ተሳተፍቲ ኣማራጺ ኮይኑ ኣብ ጽዑቕ ቦታታት ግን ክትገብሩ ብትሪ ይተባባዕ ኣብ ገለ መስርሕ ሕክምና ውን ግዴታ ክድሊ ይኸእል እዩ። እዚ ፖሊሲ ብመሰረት መምርሒ ህዝባዊ ጥዕና ክቕየር ይኸእል እዩ።
- እንስሳ ዘቤት ዝሰልጠኑ ናይ ኣገልግሎት እንስሳታት እንተዘይከደኖም ሒዝካ ምምዳእ ኣይፍቀድን እዩ።
- ወላዲ ወይ ሕጋዊ ኣላዪ ጉዳይ ትሕቲ 18 ዓመት ዝዕድሚኡ ሕሙም ከሰንዮ ኣለዎ። ዕድሚኡም ካብ 13 ዓመትን ልዕሊኡን ዝኾነ ንኣኸቱ መንእሰያት ምስ ወላዲ ወይ ሕጋዊ ኣላዪ ርክብ ዘይብሎም ሕድገታት ክግበር ይኸእል እዩ። ንህጻናት ክንክን ንምሃብ ክኢላታት ሕክምና ናይ ህጻናት ዘይከህልዉ ይክእሉ እዮም።



ብቋንቋይ ዝዛረበኒ ዝኾነ ሰብ ክህሉ ድዩ?

- ኣብ መላእ እቲ ክለኒክ ናይ ትርጉም ኣገልግሎት ክህሉ እዩ።

ናብ ክለኒክ ምስ ኣተኹ እንታይ እዩ ዘጋጥም?

- ኣዝዩ ብዙሕ ቁጽሪ ዘለዎም ሕሙማት ክህልዉ እዮም። ኩሉ እቲ ትደልዮ ወይ ኣብ ሓደ መዓልቲ ዝቕርብ ኣገልግሎታት ክትረኽቡ ኣይትኸእልን ትኸውን። ኣብ ሓደ መዓልቲ ክልቲኡ ናይ ስነ ናይ ምርኣይን ክንክን ክትረኽቡ ኣይትኸእልን ኢኹ።
- ሕሙማት ንተወሰኹ ኣገልግሎት ኣብ ካልእ መዓልቲ መእተዊ ዝኸውን ትኬት ንምርካብ ኣብ መስርዕ ክጽብዩ ይኸእሉ።
- ንክለኒክ ዝኸውን መሕለፊ ክወሃብካ እዩ። እዚ መሕለፊ እዚ ኣብታ መዓልቲ ጥራይ ካብቲ ክለኒክ ክትወጽን ዳግማይ ክትኣቱን ይኸእለካ።
- ስም፣ ዕድሜ፣ ከምኡውን ውጽኢት ቤተ-ፈተነን/ወይ ዝተዛዘመ መነጽር ዓይንን ክንሰይሉ ንኸእል ናይ ፖስታ ኣድራሻ ዘጠቓለለ መሰረታዊ ውልቃዊ ሓበሬታ ክንእክብ ኢና።
- ኣብ ነፍሲ ወከፍ ናይ ኣገልግሎት ከባቢ (ናይ ስነ፣ ናይ ምርኣይ ወይ ሕክምና) ተራኽ ኣብ መስርዕ ክትጽብ ኢኹ፣ ብመሰረት ቀዳማይ ዝመጸ፣ ቀዳማይ ዝግልገል (ብመሰረት መብቆላዊ ቁጽሪ ትኬትካ ዘይኮነ) ድማ ክትረኽ ኢኹ።
- ኣገልግሎት ንምርካብ ኣብ መስርዕ ኮይንካ ሪጋኽ ትጽብ እንተሃሊኹን ካብ ቦታኽ ንዊሕ እዮን እንተወጸእካን ኣብ መስርዕ ዘለካ ቦታ ክትሰእን ኢኹ፣ ምስ ተመለስካ ድማ ናብ መወዳእታ መስመር ክትከይድ ክድልዩካ እዩ።

እንታይ ዓይነት ኣገልግሎታት እዩ ዘይወሃብ?

ሕክምና ስነ፣ ድልድላት፣ ዝተሓለሸ ምውጻእ ስነ ጥበብ ሓዊሱ፣ ኣስናን፣ ምትካል ስነ፣ ምትዕርራይ ስነ፣ ሱር መስመር ኣብ ቆሎ ስነ፣ ዘህድእ ፈውሲ፣ ምጽራይ ወይ ምጽዕዳው ኣስናን።

ሕክምናዊ፣ ባዮፕሲ፣ ካስት፣ CT ስካን፣ ስሬት/ስሬት፣ ክታብት ንትሕቲ 18 ዓመት ዝዕድሚኡም ህጻናት፣ MRIs፣ ሓድሽ ትእዛዝ ናይ ባህርያዊ ጥዕና መድሃኒታት።

ራእይ፣ ተላገብቲ ብሌናት፣ መነጽር ናይ ብርሃን ጸሓይ

ኦፕቶሎጂ ኣብ ጥቕሚ ኣይውዕሉን ወይ ኣይክእዘዙን እዮም።

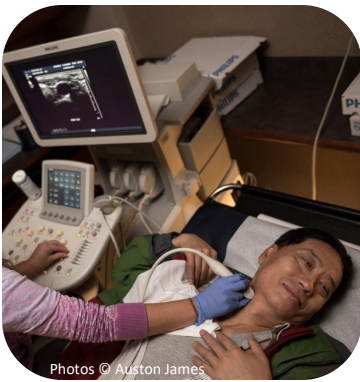

Photos © Auston James

PARTNERS INCLUDE

- 141 Eyewear · Amazon · AMN Healthcare · APTA Washington · Arcora Foundation · Bill & Melinda Gates Foundation · CISC · Climate Pledge Arena · DCG ONE Delta Dental of WA · DentistLink · Dentsply Sirona · Fred Hutchinson Cancer Center · Grousemont Foundation · Gull Industries · HealthPoint · Humana International Community Health Services · Kaiser Permanente · King County 211 · King County Medical Society · King County Nurses Association · Labcorp Link to Care WA · Lucky Seven Foundation · Mary Mahoney Professional Nurses Organization · Nashi Immigrants Health Board National Association of Social Workers - WA Chapter · The Norcliffe Foundation · OneSight EssilorLuxottica Foundation · Opticians Association of WA Optometric Physicians of WA · Optum Care Washington · Peer Seattle · Philips Healthcare · Project Access Northwest · Public Health – Seattle & King County Sea Mar Community Health Centers · Seattle Center · Seattle Center Foundation · Seattle Department of Neighborhoods · Seattle Fire Department Seattle Housing Authority · Seattle Information Technology · Seattle-King County Dental Society · Seattle Office of Immigrant & Refugee Affairs Seattle Police Department · Seattle Roots Community Health · Snohomish County Dental Society & Foundation · T-Mobile · Underwood Gartland Development UW Medicine / UW School of Medicine · UW School of Dentistry · Virginia Mason Franciscan Health · Vitalogy Foundation WA Academy of Eye Physicians & Surgeons · WA Acupuncture & Eastern Medicine Association · WA Association of Naturopathic Physicians WA Dental Hygienists' Association · WA Healthcare Access Alliance · WA State Chiropractic Association · WA State Dental Association WA State Department of Health · WA State Medical Association · WA State Nurses Association · WA State Society of Oral and Maxillofacial Surgeons