

БЕЗКОШТОВНА СТОМАТОЛОГІЧНА, ЗОРОВА ТА МЕДИЧНА ДОПОМОГА

SEATTLE/KING COUNTY CLINIC

24–27 квітня 2025 року в центрі Seattle Center

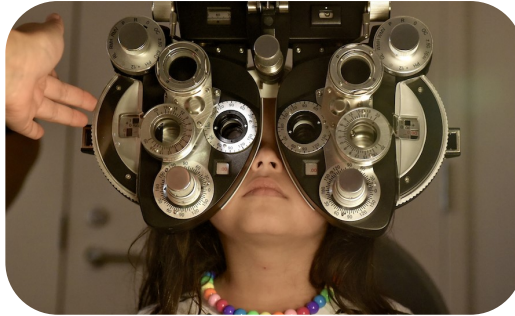

Інформація про клініку

- **Обмежена кількість вхідних квитків розповсюджується** о 5:30 ранку в Fisher Pavilion у Seattle Center (за адресою: Corner of 2nd Ave N & Lenny Wilkens Way)
- Ви не можете отримати стоматологічну й офтальмологічну допомогу в один день.
- Без попередньої реєстрації – **ХТО ПЕРШИМ ПРИЙШОВ, ТОЙ ПЕРШИМ Й ОБСЛУГОВУЄТЬСЯ**
- **НЕ** приходьте, якщо ви захворіли
- Будуть доступні перекладачі
- **БЕЗКОШТОВНЕ** паркування в Mercer St. Garage (650 3rd Ave N)
- **Приготуйтеся до довгого дня — візьміть із собою їжу, зручний одяг та свої щоденні ліки**

Може приходити будь-хто!

- Для всіх, хто потребує, але не може собі дозволити та (або) не може отримати медичні послуги
- Пацієнтам не потрібне посвідчення особи або будь-які документи
- Пацієнтам не потрібно обов'язково проживати в Сіетлі або окрузі Кінг

Усі послуги безкоштовні

СТОМАТОЛОГІЯ: лікування болю або дискомфорту, відомого або підозрюваного карієсу, набрякlostі ясен, зламаних зубів.

ЗІР: перевірка зору, повне обстеження очей, окуляри для читання та за рецептом. Принесіть дійсний рецепт на окуляри (не старше двох років), щоб пропустити обстеження очей і просто отримати окуляри.

МЕДИЧНІ ПОСЛУГИ: перша медична допомога, рентгенографія, мамографія, ультразвукове дослідження, окремі лабораторні дослідження, імунізація, догляд за стопами, дерматологія, фізіотерапія та трудотерапія (кисть, зап'ястя, лікоть), акупунктура, мануальна терапія, харчування, поведінкове здоров'я тощо.

РЕСУРСИ: соціальна робота, допомога зі страхуванням здоров'я тощо.

Додаткова інформація:
seattlecenter.org/patients

Електронна пошта:
SKCClinic@seattlecenter.org

Телефон: 206.684.7200



(ЗАКІНЧЕННЯ)



Як потрапити до клініки?

- Отримайте квиток у павільйон Fisher Pavilion у Seattle Center. Павільйон Fisher Pavilion відкривається щодня о 12:30 ранку для пацієнтів, які прибувають раніше (дивіться seattlecenter.org/patients, щоб отримати карту та деталі).
- Перед входом пацієнти та їхні гості проходять медогляд. Усіх, хто має симптоми грипу чи COVID, не допускати.
- Обмежена кількість квитків видаватиметься кожного дня, починаючи з 5:30. Квиток придатний лише на цей день. Один квиток на одну особу.
- Пацієнти входять в клініку в порядку номеру, вказаному в квитку.

Як підготуватися до візиту в клініку?

Можливо, візит у клініку займе багато часу. Ви повинні бути готовими подбати про свої потреби.

- **НЕ** приходьте, якщо ви захворіли.
- Візьміть із собою їжу, напої та ліки, які вам можуть знадобитися протягом дня.
- **НЕ ГОЛОДУЙТЕ** перед здачею аналізів.
- Для отримання стоматологічної допомоги Ваш артеріальний тиск і рівень глюкози крові повинен знаходитися в межах норми. Це необхідно для Вашої безпеки.
- Вдягніть зручний одяг.
- **Маски необов'язкові для всіх учасників, але настійно рекомендуються в місцях скупчення людей і можуть знадобитися під час деяких процесів лікування. Ця політика може змінюватися відповідно до вказівок щодо охорони здоров'я.**
- Домашні тварини не допускаються, якщо це не навчені службові тварини.
- Пацієнта віком до 18 років повинні супроводжувати батьки або законні опікуни. Винятки можуть бути зроблені для підлітків віком від 13 років, які не мають контакту з батьками чи законними опікунами. Зверніть увагу, що педіатри можуть бути недоступні для надання медичного обслуговування для дітей.

Чи буде в клініці працівник, що розмовляє моєю мовою?

- У клініці надаватимуться послуги перекладу.

Що відбудеться, коли я увійду до клініки?

- Буде присутня велика кількість пацієнтів. **Ви можете не отримати всі необхідні або пропонувані послуги в той самий день.** Ви не можете отримати стоматологічну й офтальмологічну допомогу в один день.
- Для отримання додаткових послуг в інший день пацієнти можуть постояти в черзі і отримати вхідний квиток.
- Вам буде надано перепустку до клініки. Ця перепустка даватиме вам змогу виходити з будівель клініки й знову до них заходити лише протягом поточного дня.
- Ми збиратимемо основну особисту інформацію, включаючи ім'я, вік і поштову адресу, куди ми можемо надіслати результати лабораторних досліджень та/або готові окуляри.
- У кожній зоні обслуговування (стоматологічній, офтальмологічній або медичній) ви чекатимете своєї черги та вас приймуть в порядку черги (а не на основі вашого початкового номера квитка).
- Якщо ви будете в черзі на послугу, але будете відсутні протягом тривалого часу, ви втратите місце в черзі й вам доведеться ставати в її кінець після повернення.

Які послуги НЕ надаватимуться?

СТОМАТОЛОГІЯ: мости, комплексне видалення зубів мудрості, зубні протези, імпланти, ортодонція, кореневі канали на молярах, седація, відбілювання зубів.

ЗІР: підбір контактних лінз, сонячних окулярів.

МЕДИЧНИЙ ОГЛЯД: біопсія, гіпсові пов'язки, КТ, накладання швів, щеплення дітям до 18 років, МРТ, нові рецепти на ліки для поведінкового здоров'я.

Опіюди не будуть використовуватися або призначатися.

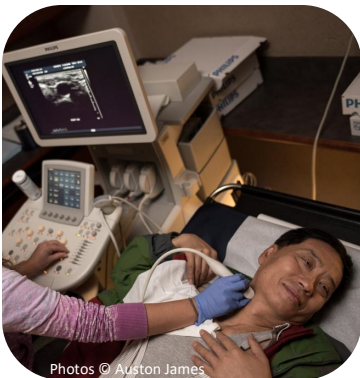
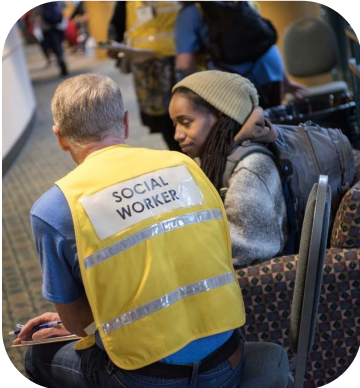

Photos © Auston James

PARTNERS INCLUDE

141 Eyewear · Amazon · AMN Healthcare · APTA Washington · Arcora Foundation · Bill & Melinda Gates Foundation · CISC · Climate Pledge Arena · DCG ONE · Delta Dental of WA · DentistLink · Dentsply Sirona · Fred Hutchinson Cancer Center · Friends of Seattle Public Library · Grousemont Foundation · Gull Industries · Humana · International Community Health Services · Kaiser Permanente · King County Medical Society · King County Nurses Association · Labcorp · Link to Care WA · Lucky Seven Foundation · Mary Mahoney Professional Nurses Organization · Nashi Immigrants Health Board · National Association of Social Workers - WA Chapter · The Norcliffe Foundation · OneSight EssilorLuxottica Foundation · Opticians Association of WA · Optometric Physicians of WA · Peer Seattle · Philips Healthcare · Project Access Northwest · Public Health - Seattle & King County · Sea Mar Community Health Centers · Seattle Center · Seattle Center Foundation · Seattle Department of Neighborhoods · Seattle Fire Department · Seattle Housing Authority · Seattle Information Technology · Seattle-King County Dental Society · Seattle Office of Immigrant & Refugee Affairs · Seattle Police Department · Seattle Roots Community Health · Snohomish County Dental Society & Foundation · T-Mobile · UW Medicine / UW School of Medicine · UW School of Dentistry · Virginia Mason Franciscan Health · Vitalogy Foundation · WA Academy of Eye Physicians & Surgeons · WA Acupuncture & Eastern Medicine Association · WA Association of Naturopathic Physicians · WA Dental Hygienists' Association · WA Healthcare Access Alliance · WA State Chiropractic Association · WA State Dental Association · WA State Department of Health · WA State Medical Association · WA State Nurses Association · WA State Society of Oral and Maxillofacial Surgeons