

БЕСПЛАТНАЯ СТОМАТОЛОГИЧЕСКАЯ, ОФТАЛЬМОЛОГИЧЕСКАЯ И МЕДИЦИНСКАЯ ПОМОЩЬ

# SEATTLE/KING COUNTY CLINIC

24–27 АПРЕЛЯ 2025 г., Сиэтл-центр



## О клинике

- Ограниченное количество входных талонов, которые раздаются с 5:30 утра в Fisher Pavilion в Seattle Center (угол 2nd Ave N & Lenny Wilkens Way).
- Невозможно получить стоматологическую и офтальмологическую помощь в один и тот же день.
- Без предварительной регистрации – **ОБСЛУЖИВАНИЕ В ПОРЯДКЕ ЖИВОЙ ОЧЕРЕДИ**
- **НЕ** выходите из дома, если вам нездоровится.
- Доступны услуги переводчиков.
- **БЕСПЛАТНАЯ** парковка Mercer St. Garage (650 3rd Ave N)
- **Подготовьтесь к долгому дню: возьмите с собой еду, удобную одежду и лекарства, которые Вы принимаете каждый день**

## Приглашаем всех желающих!

- Для всех, кто нуждается, но не может получить и/или позволить себе медицинскую помощь
- Пациентам не требуется удостоверение личности или какие-либо документы.
- Посетителям необязательно быть жителями Seattle или King County

## Все услуги предоставляются бесплатно

**СТОМАТОЛОГИЯ:** пломбирование, удаление, рентген, глубокая чистка.

**ЗРЕНИЕ.** Скрининг зрения, полная проверка зрения, очки для чтения и по рецепту. Возьмите с собой действующий рецепт на очки (выписанный не позднее двух лет назад), чтобы не проходить повторную проверку зрения и просто получить очки.

**МЕДИЦИНСКИЕ ОБСЛЕДОВАНИЯ.** Медицинские осмотры, рентген, маммография, УЗИ, некоторые лабораторные анализы, вакцинация, уход за стопами, дерматология, физиотерапия и эрготерапия, иглоукалывание, хиропрактическая терапия, консультирование по питанию, охрана психического здоровья и многое другое.

**РЕСУРСЫ.** Социальная работа, помощь с медицинским страхованием и многое другое.

Подробнее:  
[seattlecenter.org/patients](https://seattlecenter.org/patients)  
Эл. почта:  
[SKCClinic@seattlecenter.org](mailto:SKCClinic@seattlecenter.org)  
Телефон: 206.684.7200



(ОБОРОТ)



### Как попасть в клинику?

- Получите талон в Fisher Pavilion в Seattle Center. Fisher Pavilion открывается каждый день в 00:30 для пациентов, которые прибывают заранее (см. карту и подробную информацию на [seattlecenter.org/patients](http://seattlecenter.org/patients)).
- Перед входом пациенты и сопровождающие проходят медицинский осмотр. Людей с симптомами гриппа или похожими на COVID-19 не будут допускать.
- Каждый день, начиная с 5:30 утра, будет выдаваться ограниченное количество талонов. Талон действителен только в течение дня, в который он выдан. Один талон на человека.
- Пациенты будут заходить в клинику по порядку в соответствии с номером, указанным на талоне.

### Как подготовиться к посещению клиники?

*Это мероприятие может занять много времени. Будьте готовы позаботиться о себе.*

- **НЕ** выходите из дома, если вам нездоровится.
- Возьмите с собой еду, напитки и любые медикаменты, которые могут вам понадобиться в течение дня.
- **НЕ ГОЛОДАЙТЕ** при подготовке к анализам.
- Стоматологическая помощь предоставляется только пациентам с сахаром крови и давлением в обозначенных пределах. Это необходимо для Вашей безопасности.
- Наденьте комфортную одежду.
- **Маски не являются обязательными для всех участников, но настоятельно рекомендуются в людных местах и могут потребоваться во время некоторых процессов лечения. Эта политика может быть изменена в соответствии с рекомендациями по защите здоровья населения.**
- Вход с домашними животными запрещен, если животное не является дрессированным животным-поводырем.
- Пациента в возрасте до 18 лет должен сопровождать родитель или законный опекун. Исключения могут быть сделаны для подростков в возрасте 13 лет и старше, которые не контактируют с родителем или законным опекуном. Обратите внимание, что врачи-педиатры могут быть недоступны для оказания помощи детям.



### Будет ли кто-то говорить на моем языке?

- На всей территории клиники будут доступны устные переводчики.

### Чего ожидать после входа в клинику?

- **There** Здесь вы встретите большое количество пациентов. Не все желаемые или доступные услуги могут быть предоставлены вам в один и тот же день. Невозможно получить стоматологическую и офтальмологическую помощь в один и тот же день.
- У Вас будет возможность вернуться в другой день приема, взять вх.
- Вам будет выдан пропуск в клинику. Этот пропуск позволит вам выходить из здания и снова входить в него в течение текущего дня.
- Мы собираем основные личные данные, такие как имя и фамилия, возраст и почтовый адрес, на который мы сможем отправить результаты лабораторных исследований и (или) готовые очки.
- В каждой зоне обслуживания (стоматологической, офтальмологической или медицинской) будет живая очередь, и вас примут по этому принципу (не по номеру, указанному на вашем талоне).
- Если, ожидая своей очереди, вы надолго покидаете свое место, то вы теряете его, и вам придется занять место в конце очереди, когда вы вернетесь.

### Какие услуги НЕ БУДУТ оказаны?

**СТОМАТОЛОГИЯ.** Мосты, сложные удаления, включая зубы мудрости, зубные протезы, имплантаты, ортодонтия, корневые каналы коренных зубов, седация и отбеливание зубов.

**ЗРЕНИЕ:** Контактные линзы, солнцезащитные очки.

**МЕДИЦИНСКИЕ УСЛУГИ.** Биопсия, слепки, компьютерная томография, наложение швов, вакцинация детей до 18 лет, магнитно-резонансная томография, новые рецепты на препараты для лечения психических расстройств.

**Опиоиды не будут применяться или назначаться.**

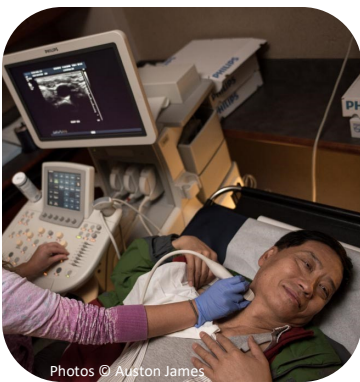
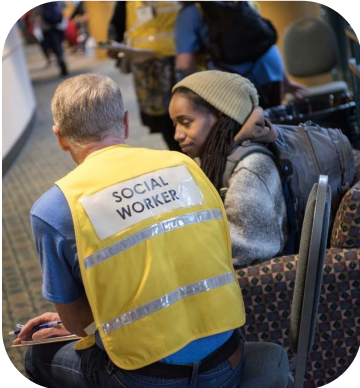

Photos © Auston James

## PARTNERS INCLUDE

141 Eyewear · Amazon · AMN Healthcare · APTA Washington · Arcora Foundation · Bill & Melinda Gates Foundation · CISC · Climate Pledge Arena  
 DCG ONE · Delta Dental of WA · DentistLink · Dentsply Sirona · Fred Hutchinson Cancer Center · Friends of Seattle Public Library · Grousemont Foundation  
 Gull Industries · Humana · International Community Health Services · Kaiser Permanente · King County Medical Society · King County Nurses Association  
 Labcorp · Link to Care WA · Lucky Seven Foundation · Mary Mahoney Professional Nurses Organization · Nashi Immigrants Health Board  
 National Association of Social Workers - WA Chapter · The Norcliffe Foundation · OneSight EssilorLuxottica Foundation · Opticians Association of WA  
 Optometric Physicians of WA · Peer Seattle · Philips Healthcare · Project Access Northwest · Public Health – Seattle & King County  
 Sea Mar Community Health Centers · Seattle Center · Seattle Center Foundation · Seattle Department of Neighborhoods · Seattle Fire Department  
 Seattle Housing Authority · Seattle Information Technology · Seattle-King County Dental Society · Seattle Office of Immigrant & Refugee Affairs  
 Seattle Police Department · Seattle Roots Community Health · Snohomish County Dental Society & Foundation · T-Mobile  
 UW Medicine / UW School of Medicine · UW School of Dentistry · Virginia Mason Franciscan Health · Vitalogy Foundation  
 WA Academy of Eye Physicians & Surgeons · WA Acupuncture & Eastern Medicine Association · WA Association of Naturopathic Physicians  
 WA Dental Hygienists' Association · WA Healthcare Access Alliance · WA State Chiropractic Association · WA State Dental Association  
 WA State Department of Health · WA State Medical Association · WA State Nurses Association · WA State Society of Oral and Maxillofacial Surgeons