

# 免費牙科、視力和醫療護理



2025 年 4 月 24 日至 27 日，西雅圖中心



## 關於診所

- Seattle Center 的 Fisher Pavilion (Corner of 2nd Ave N & Lenny Wilkens Way) 於 5:30 AM 分發數量有限的門票
- 您無法在同一天內同時獲得牙科和視力護理。
- 無需提前登記 – 先到先得
- 如果您感到不適，請勿前往就診
- 提供口譯服務
- 免費停車處：Mercer St. Garage (650 3rd Ave N)
- 輪候時間漫長，請攜帶食物、舒適的衣物及任何日常藥物

## 歡迎所有人！

- 診所為有醫療需要但有困難獲得或負擔醫療人士提供服務
- 患者無需任何種類的身分證件或文件
- 患者無需是西雅圖或金郡居民

## 所有服務皆免費

**牙科：**治療疼痛或不適、已知或疑似齲洞、牙齦腫脹、牙齒斷裂。

**視力：**視力篩查、完整的眼科檢查、閱讀和處方眼鏡。攜帶當前的眼鏡處方（不超過兩年）即可跳過眼科檢查，直接獲取眼鏡。

**醫療：**初級照護、X 光檢查、乳房 X 光檢查、超聲波、精選實驗室化驗、免疫接種、足部護理、皮膚科、物理和職業（手、腕、肘）治療、針灸、脊椎按摩護理、營養、行為健康等等。

**資源：**社會工作、健康保險協助及其他事項

更多資訊請訪問：  
[seattlecenter.org/patients](http://seattlecenter.org/patients)

電子郵件：  
[SKCClinic@seattlecenter.org](mailto:SKCClinic@seattlecenter.org)

電話：206.684.7200



(完)



### 如何進入診所?

- 取得 Seattle Center 的 Fisher Pavilion 的入場門票。Fisher Pavilion 每天 12:30 AM 為提早到達的患者開放（地圖和詳細資訊參見 [seattlecenter.org/patients](http://seattlecenter.org/patients)）。
- 在進入之前，患者及其客人將接受健康檢查。任何具有流感或 COVID 類似症狀的個人不得入內。
- 每天從凌晨 5:30 開始發放數量有限的門票。門票只適用於當天。每人限領一張。
- 患者將按照票上的號碼順序進入診所。

### 我應如何為看診進行準備?

*這可能會是漫長的一天。請準備好照顧自己。*

- 如果您感覺不適，請勿前來看診。
- 請攜帶食物、飲料和當天全天可能需要用到的任何藥物。
- 不要為實驗室測試而禁食。
- 您的血壓和血糖水準必須保持一定限度才能接受牙科照護。這是為您的安全考慮。
- 穿著舒適的服裝。
- **所有參與者都可以選擇戴口罩，但在擁擠的地方強烈建議戴口罩，在某些治療過程中可能需要戴口罩。本政策可能會根據公共衛生指南而變更。**
- 除非是經過訓練的服務性動物，否則不得攜帶寵物。
- 18 歲以下的患者必須由一名家長或法定監護人陪同。與家長或法定監護人沒有聯絡的 13 歲及以上青少年可能例外。請注意，兒科專家可能無法為兒童提供護理。



### 是否有人講我的語言?

- 診所全面提供口譯服務。

### 進入診所後情況如何?

- 將會有大量患者。您可能無法獲得您想要的或在同一天提供的所有服務。您無法在同一天內同時獲得牙科和視力護理。
- 病人可以在另外一天排隊等候入場券，以獲得其他服務。
- 將發給您診所通行證。該通行證僅允許您在當天離開並重新進入診所大樓。
- 我們將收集基本的個人資訊，包括姓名、年齡和郵寄位址，以便我們可以寄送實驗室結果和/或製作完成的眼鏡。
- 在每個服務區（牙科、視力或醫療），您需要依次排隊等候，並遵循先到先就診（而非基於您的原始票號）的方式。
- 如果您正在排隊等待看診，但離開您位置的時間很久，那麼您將會失去排隊的位置，需在返回排隊時走到隊伍盡頭重排。



### 診所不提供哪些服務?

- 牙科：**牙橋、複雜的拔牙（包括智齒）、假牙、種植體、正畸、根管、白齒牙冠、鎮靜、牙齒美白
- 視力：**隱形眼鏡、太陽鏡
- 醫療：**活檢、石膏固定、CT 掃描、縫合、18 歲以下兒童的免疫接種、MRI、行為健康藥物的新處方。
- 不會使用或開具鴉片類藥物。**

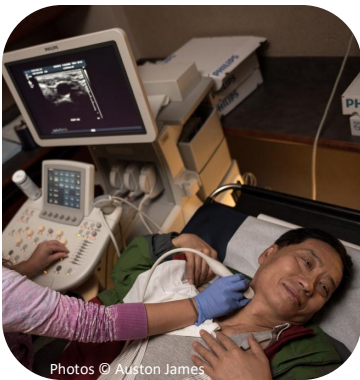

## PARTNERS INCLUDE

141 Eyewear · Amazon · AMN Healthcare · APTA Washington · Arcora Foundation · Bill & Melinda Gates Foundation · CISC · Climate Pledge Arena · DCG ONE · Delta Dental of WA · DentistLink · Dentsply Sirona · Fred Hutchinson Cancer Center · Friends of Seattle Public Library · Grousemont Foundation · Gull Industries · Humana · International Community Health Services · Kaiser Permanente · King County Medical Society · King County Nurses Association · Labcorp · Link to Care WA · Lucky Seven Foundation · Mary Mahoney Professional Nurses Organization · Nashi Immigrants Health Board · National Association of Social Workers - WA Chapter · The Norcliffe Foundation · OneSight EssilorLuxottica Foundation · Opticians Association of WA · Optometric Physicians of WA · Peer Seattle · Philips Healthcare · Project Access Northwest · Public Health – Seattle & King County · Sea Mar Community Health Centers · Seattle Center · Seattle Center Foundation · Seattle Department of Neighborhoods · Seattle Fire Department · Seattle Housing Authority · Seattle Information Technology · Seattle-King County Dental Society · Seattle Office of Immigrant & Refugee Affairs · Seattle Police Department · Seattle Roots Community Health · Snohomish County Dental Society & Foundation · T-Mobile · UW Medicine / UW School of Medicine · UW School of Dentistry · Virginia Mason Franciscan Health · Vitalogy Foundation · WA Academy of Eye Physicians & Surgeons · WA Acupuncture & Eastern Medicine Association · WA Association of Naturopathic Physicians · WA Dental Hygienists' Association · WA Healthcare Access Alliance · WA State Chiropractic Association · WA State Dental Association · WA State Department of Health · WA State Medical Association · WA State Nurses Association · WA State Society of Oral and Maxillofacial Surgeons